

B e b a u u n g s p l a n

der Gemeinde Schlangenbad - Georgenborn für das Gebiet

"Am Nonnengraben, südlich des Erlenweges" in Georgenborn

Mit Verfg. v. 12. Juni 1954

§ 3 a gem. § 8 - II BBauG

~~unter Auflagen~~ genehmigt

Schlagenbad, den 12. Juni 1954

Der Bürgermeisterpräsident

Im Auftrag



Handwritten signature

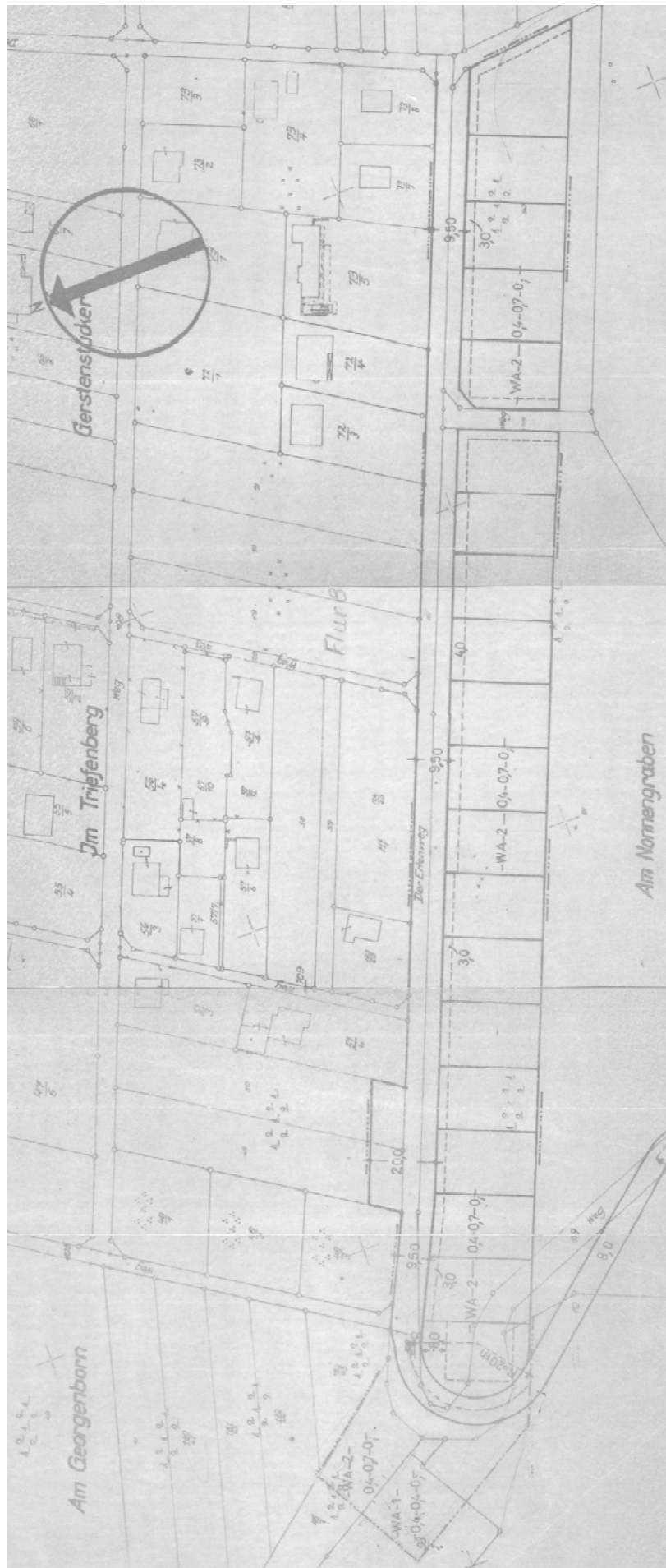

M. 1 : 1000

Zeichenerklärung: WA = Allgemeines Wohngebiet
1, 2 = Zahl der Vollgeschosse, höchstzulässig
0,4, 0,4 = Grundflächenzahl
0,4, 0,7 = Geschosflächenzahl
0 = offene Bauweise
---- = Baulinien
-...-...- = Geltungsbereich des Bebauungsplanes

*Plan bei
etc.*

*mit R.P.
im 1964*

Aufgestellt
Bad Schwalbach, den 14. August 1963



Kreiskulturbaumeister

Grundsatzbeschuß der
Gemeindevertretung

vom 5. April 1962

Auslegung ortsüblich
bekanntgemacht

am 10. Dezember 1963

Auslegungsfrist

vom 20. Dezember 1963 bis
21. Januar 1964

Beschluß über die vorge-
brachten Bedenken und An-
regungen

vom 18. Februar 1964

Bebauungsplan als Satzung
beschlossen

am 18. Februar 1964

Schlangenbad, den 27. 4. 1964
Der Gemeindevorstand

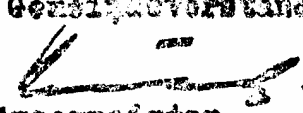

Bürgermeister